

岩国・柳井の情報サイト
サンデーWEB
新規OPEN!
サンデーWEB 柳井 検索

令和6年
7/5
(FRI)

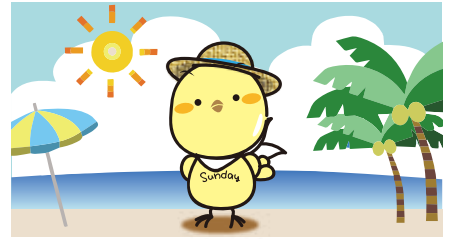

〒742-0031 柳井市南町3-8-4(荒田ビル204号) TEL. 0820-23-3366 FAX. 0820-23-7212

大雨による床上浸水は上家工事で解決!

あげ や ひき や
上家・曳家・新築・増改築・介護リフォーム等…
御見積りは無料です。まずはお気軽にお電話下さい。

上家…基礎を高くする工事。地盤沈下等による建物の傾きや集中豪雨等で床上浸水が心配な方、ご相談下さい。

曳家…建物を解体せずに移動及び向きを変える工事。
※御見積りは現状確認が必要となります。

1級建築士事務所
(株)仲田工務店
田布施町大字波野631-5
☎52-3328 FAX52-5399

にわづくり 悩んでませんか?

LIXIL MEMBERSコンテスト2017入賞作品
詳しくは <http://www.yamauchigumi.net/>

株式会社 **山内組**
柳井市伊保庄(さくら動物病院後) 営8:00~18:00 ☎0820-22-1087
新築・増築・改築もおまかせください!! メールでお問合せOK. yamauchigumi@viola.ocn.ne.jp 社員募集中!!

旧優生保護法 一時金支給制度について

旧優生保護法一時金支給法に基づき、優生手術などを受けた方に対して、一時金が支給されます。一時金支給の申請方法など、詳しくは下記の窓口までお問い合わせください。

一時金の対象となる方について
昭和23年9月11日から平成8年9月25日までの間に、旧優生保護法に基づき、子どもができなくなる手術(優生手術)を受けた方、または、子どもができなくなるように放射線をあてられた方。

一時金の請求手続きについて(請求期限:令和11年4月23日まで)
※法改正により、請求期限が5年延長されました。

- 山口県の窓口(下記「お問い合わせ先」参照)に必要書類を提出してください。郵送による提出も可能です。
- 必要書類については、山口県のホームページをご覧ください。

一時金の金額 320万円(一律)

山口県 旧優生保護法一時金受付・相談窓口 **山口県 優生保護** 検索
お問い合わせ先 ☎083-933-2946 (受付時間) 平日8:30~17:15 (年末年始を除く)
所在地:山口県山口市滝町1-1 山口県庁5階 こども政策課内

熱中症に 要注意

熱中症は室内にいるときや寝ている間でも発症します。湿度が高い日・急に暑くなった日など、体が暑さに慣れていないときは注意が必要です。

めまいや立ちくらみ、気分の悪さを感じたら、すぐに涼しい場所に避難して体を冷やし、水分と塩分を補給しましょう。

銀河水キャンペーン
2024.7/1(月)~9/30(月)

銀河水2ℓ&500mlの1ケースごとに1枚ついているプレゼント応募券を5枚以上集めていただき、好きな賞品に必要な枚数の応募券を専用はがきに貼って送ると、**宮崎牛プレゼント!**

日本東洋医学会会員 VLCD普及協会認定店 周東病院やその他の病院の処方せんを受け付けています。
よなみや薬局 ☎(0820) ヨナミヤ 56-4738
熊毛郡平生町宇佐木国道筋 AM9:00~PM6:00
<http://yonamiya.com/> 定休日:日曜日・祝日

リサイクルショップ **BUY&SELL ECOSTYLE** 昨年12月OPENの岩国店に続いて
柳井市役所裏に柳井店 GRAND OPEN

新規OPEN記念 買取価格よりさらに **20%UP!**

高価買取 キャンペーン 7/31まで 家電製造年が7年以内ならOK!

リサイクルショップ **BUY&SELL ECOSTYLE** 7月に新規OPEN 柳井店
山口県柳井市南町 3-3-6
☎0120-002-628 柳井市役所裏

開業するならハトマーク **不動産業界 会員数No.1**
不動産開業支援セミナー

山口県宅建協会では開業希望者の方のために、セミナーを開催いたします。(不動産経験は問いません)宅建協会入会のメリットをはじめ、不動産業者の体験談等を説明いたします。ご参加希望の方は下記のホームページよりお申し込みください。

日時 令和6年7月24日(水) 13:30~15:30 (受付13:00より)
場所 山口県不動産会館 3階 (山口市小郡黄金町5-16)
内容 第1部 業界トップの宅建協会について 第2部 宅建協会及び全宅管理入会のメリット 第3部 不動産開業までの流れ 第4部 現役不動産業者の体験談 第5部 開業資金・融資制度について 第6部 質疑応答・個別相談会(希望者のみ)
定員 30名 ★事前申し込みが必要です。

参加費 **無料**

主催 公益社団法人 山口県宅地建物取引業協会
〒754-0021 山口県山口市小郡黄金町5番16号 山口県不動産会館
TEL (083)973-7111 / FAX (083)973-7522

お申し込みはこちら
ハトマークサイト山口 検索
<https://www.ymg-takken.or.jp/>

お待たせいたしました!

夏の回数券 入泉券 キャンペーン
6月28日(金)~7月15日(月)

12枚綴り×2冊(24回分)※1冊7,000円
回数券購入で **14,000円 → 12,000円**
有効期限3ヶ月 有効期限1年

11枚×2セット(22回分)※1セット7,000円
入泉券購入で **14,000円 → 12,000円**
有効期限なし 有効期限なし

1回のご入浴が **500円に!**
1回のご入浴が **約545円に!**

販売制限はありません。
※購入後の変更はできません。

このチャンスをお見逃しなく! 選んで下さる方が多い!

鳩子の湯 上関 純温泉
営業時間 10:00~21:00(最終受付20:00)
休館日 毎月第3水曜日 サウナ施設有り
入泉料 大人(中学生以上) 700円
4才~小学6年生まで 300円
3才以下 無料
家族風呂(予約制)1時間 3,000円
延長(1時間) 1,500円

7月11日(土)は **ふるの日ポイント5倍**

はとこdeマルシェ開催
7/6(土) 10:00~

お得な情報届けます **友だち募集中**

無料駐車場 70台完備

証明写真
撮影 3分間仕上げ
1,000円
やまもと写真館
柳井・新市北
☎23-1024

平和を守り 未来を創る 陸・海・空 自衛官募集!

まっちゃんよ!

募集種目	航空学生		一般曹候補生 (第2回)	自衛官候補生
区分	航空	海上		
資格	高卒(見込含)~21歳未満の者	高卒(見込含)~23歳未満の者	18歳以上33歳未満の者・学歴不問 ※32歳の方は、お問い合わせください。 (体力に自信のない方も大歓迎)	
受付期間 (締切日必着)	7/1~9/5まで		7/1~9/3まで	年間を通じて行っております。
試験期日	1次:9/16 (2次試験は10月、3次試験は11月~12月に実施します。)		1次:9/14~22 2次:10/12~27 のいずれか1日指定	受付時にお知らせします。
合格発表	1次:10/4 最終:令和7年1/20		1次:10/3 最終:11/21	試験時にお知らせします。

お気軽に 自衛隊山口地方協力本部 柳井地域事務所 TEL(0820)-22-8199
お電話ください 柳井市南町3丁目8番-4号(荒田ビル2F) メールアドレス:yamaguchi.pco-yanai@rct.gsdf.mod.go.jp

熊毛南高等学校
同窓会
日時 R6 8/4日
総会 11:00~
懇親会 12:00~
場所 『ベルゼ』
当番幹事
平成3年 13年、23年
会費 4,000円
【熊毛南高校 ホームページ】
http://www.yunan-h.ysn21.jp/

岩盤浴 ヨレム
〒742-1502 山口県熊毛郡田布施町波野336-20
☎ 0820(52)0730

遺品整理
株式会社 ピアレックス.しまい事業部
(一社)MAO遺品整理協会
(一財)遺品整理士認定協会
(一社)家財整理相談窓口
熊毛郡田布施町上田布施437-1
県内お見積り無料
☎0820-26-4101

お待たせしました。懐かしの「たぬき」
昭和の香りが教えてくれる ほろ苦いあの頃の思い出!

東京堂 復活祭

7月5日(金)~7日(日) am10:00~

東京堂のケーキをもう一度の声にお応えし、今年も復活祭を開催! 先代の味を当時の思い出と共に お召し上がりください。

東京堂 セット 各日 50セット
たぬき2個・スワン
レモンロール・ゴンドラ・チョコハウス
計6点 **1,800円** (税込)
今回の東京堂セットは、たぬき2個入りになりました!
※東京堂セットはポイント対象外となります。
※セット6種ケーキのバラ売りはございません。

3日間で30個限定
東京堂のカステラ 単品で1斤 1,200円(税込) 「サバラン」あります!!
※数に限りがございますので、※品切れの際は お早めにお買い求めください。

chez 柳井洋菓子倶楽部 kawamoto シェ・カワモト
【営業時間】10:00~18:30 【駐車場】4台
【店休日】7/9火、23火、水曜日
柳井市南町1-11-7(柳井市役所正門前)
TEL.0820-25-3443

ミコーミートギャラリー本店・ミコーミートギャラリー玖珂店

お肉の激安市

7/6日・7日 9:00 OPEN ※写真はイメージです

国産牛 対面 切り落とし 100g当たり 通常380円を(税込価格411円) 258円 (税込価格279円)	カレーや牛丼に! 国産牛(交雑種) 対面 前バラスライス 100g当たり 通常580円を(税込価格627円) 298円 (税込価格322円)	味良し! 瓦そばにも 国産牛 対面 バック プルコギ(味付) 100g当たり 298円 (税込価格322円)
国産 対面 バック 豚ロースステーキカツ 100g当たり 158円 (税込価格171円)	冷しゃばりにしても 美味しい!! 国産 対面 バック 豚バラスライス 100g当たり 通常248円を(税込価格268円) 178円 (税込価格193円)	山口県産長州どり 対面 バック もも肉(味付) 100g当たり 118円 (税込価格128円)
		焼くだけ簡単! ミコーオリジナル! 国産牛 対面 バック お肉3倍餃子 冷凍パック 1袋30個入 本体価格1280円を(税込価格1383円) 980円 (税込価格1059円)

ミコーのお肉ギフトで **お中元** 全国発送 承ります

そろそろお中元 考えませんか? 必ず喜ばれる、大切な方への贈り物に高森和牛を。 MIKO MEAT GALLERY.

ステーキ 商品番号1 高森和牛 ロースステーキ 約200g×3枚 **13,800円(税込)**

インターネットからもご注文いただけます。 全て冷凍にて発送致します。 各商品ともに送料は別途必要となります。

ミコーの最新情報はコチラから

HP **オンラインショップもこちらから!**

LINE **登録すると良い事あるかも!?**

さらに! **七夕プレゼント** LINEにご登録いただいている方、またはその場で新規ご登録の方、各店 **先着100名様**に暑い夏にうれしい「うちわ」プレゼント! ※写真はイメージです

ミコーミートギャラリー 本店 岩国市周東町上久原324-5 TEL.0827-84-5529 営業時間:9:00~18:30 「岩国市プレミアム商品券」お使いいただけます!

ミコーミートギャラリー 玖珂店 岩国市玖珂町1014-1 (アルク玖珂店内) TEL.0827-81-1129 営業時間:9:00~18:30

浜田内科循環器科
診療科目/内科・循環器内科
訪問診療行います

診療時間	月	火	水	木	金	土
9:00~12:00	○	○	○	12時半まで	○	12時半まで
14:00~18:00	○	○	○	○	○	○

※休診日:木・土曜日午後、日曜日、祝日。但し急患はこの限りではありません。
午前の診療終了後は訪問診療のため午後の診療開始時間がずれることがあります。

新型コロナウイルス感染拡大防止のため、発熱や風邪症状のある方は、来院前に電話でご相談ください。

柳井市新庄1529-1
駐車場有り
☎(0820) 23-1137

7/6(土)リニューアルオープン!
2Fに喫茶コーナー新設!!
手作りパンの店 HILO BAKERY

毎週土曜日のみの営業

ヒロベーカリー
周防大島町西三浦1650
TEL:0820-74-2825
毎週土曜日10時~16時

パソコン教室
募集集中!!

各種コース
超入門 短期集中ワード
入門 短期集中エクセル
エクセル初級 エクセル中級
スマホ 小学生プログラミング
インターネット 駆け込み

天神 パソコンスクール
超初心者向け!
http://www.tenjin-net-house.com 柳井市南町2-7-30

説明会 実施中! お気軽にお電話を
電話 0820-24-3030

サンルーム
雨の日風の日、天候の急変にも安心です

カーポート
テラス
ベランダ
フェンス

サニージュ

LIXIL
快適な住空間を創造する
フジタ
サッシ 建材 住器
柳井市柳井1557-3
☎22-0340(代)



夏期講習生募集中!

講習期間 7月25日(木)~8月27日(火)
お盆休み:8月12日(月)~16日(金)

夏期講習	コース・学年	時間
一斉授業	中1授業(公立コース) 英・数・理・社	19:30~21:30 月・金
	中2授業(公立コース) 英・数・理・社	19:30~21:30 火・木
	中3授業(標準コース) 英・数・理・社	19:30~21:30 月・火・木・金
個別学習	小学個別 (小学1年~小学6年)	14:00~15:30 月・火・木・金から選択
	中学個別 (中学1年~中学3年)	17:00~19:00 月・火・木・金から選択
	中学個別特訓 (中学1年~中学3年)	14:00~17:00 月・火・木・金(週4回)

2024年 田布施校の合格実績
高校入試:徳山、柳井、徳山高専、大島商船 他多数
中学入試:高水

芸城学院田布施校
〒742-1502 田布施町大字波野328-5
tabuse@geijo.net
HP:https://geijotabase.wordpress.com/
☎0820-51-0330

エムラ岩国支店より柳井移動市のお知らせ

天決算 帯ときもの なげ売り

7/10(水)・11(木)・12(金)
柳井文化福祉会館 3階

柳井移動市営業時間
10日(水) 11:00~18:00
11日(木) 10:00~18:00
12日(金) 10:00~17:00

特典1 きもの丸洗いプレス付き (3点まとめて11,000円(税込))
特典2 パールトーン加工半額 (1点のみ) お持ちの品持ち込み可
特典3 帯仕立て代半額 (1点のみ)
特典4 洗い張り半額 (1点のみ) 通常価格 19,800円(税込)

振袖 新柄入荷
55,000円(税込) 110,000円(税込)

数量限定 和装小物 **110円** セール (税込) 均一
お1人様1種1点 計2点まで (合計4点まで)

数量限定 和装小物 **550円** セール (税込) 均一
お1人様1種1点 計2点まで (合計4点まで)

毎回多くの方に、ご好評いただいております!

着物と帯の **ハギレ大処分**

1点 短尺 長尺
110円 550円 1,100円 (税込)

●大人女子両面浴衣帯
●大人女子半巾帯
●大人女子フレタ浴衣
●男女フレタ子供浴衣
●男女フレタ子供甚帯
●男女子供フレタ兵児帯
●大人女子兵児帯 ●女物大人下駄

●男女大人キャラクター浴衣
●男女大人ブランド浴衣
●正絹 単衣半巾帯
●洗える両面半巾帯

●フレタキャラクターブランド浴衣
●反物女物ブランド浴衣
●反物男物ブランド浴衣

1,100円 5,500円 11,000円 (税込)

KAWANO CONCRETE PRODUCTS

リフォーム相談会
7月6日(土) 9:00~16:00
7月7日(日) 9:00~15:00

展示現品処分市 **最大85%OFF**

キッチン お風呂 トイレ 洗面化粧台

水廻りメーカー **大集合!**

参加予定企業
●Panasonic ●クリナップ
●タカラスタンダード
●LIXIL ●TOTO
●CHOFU

すべてはお客様の笑顔のために...
カワノ工業(株) ショールーム
柳井市柳井1574-28 アイタウン (柳井総合卸センター内)
TEL:0820-22-1521

HP・ブログ 公式LINE Instagram Facebook

うなぎの旬

1 **国産うなぎ重-琥珀-**
6,000円(税別) 容器 22×22cm
うなぎやうなぎなど国産うなぎづくしの極みの一品!!

2 **贅沢うなぎまぶし**
3,500円(税別) 容器 12×19.5cm
たっぷりのうなぎを贅沢に味わい、ご飯の間にもうなぎをまぶした満足度の逸品!!

3 **国産うなぎ重** 4,500円(税別)
国産うなぎならではの芳醇な味わい!!

4 **うなぎ重** 2,500円(税別)
おっから焼上げたうなぎをお好みの食べ方で。

5 **うなぎ蒲焼き** 1本 3,000円(税別)

6 **国産うなぎ蒲焼き** 1本 4,500円(税別)

売出期間 丑の日
一の丑 7/23(火) 24(水)
二の丑 8/5(火) 6(水) 只今ご予約中!

ご予約締切日 お受取日の2日前まで

LINE公式アカウント
お友達になって、情報やクーポンをGETしてね。

柳井店 ☎0120-213-785 FAX.0820-23-8888

塗り替え

大雨の備えは万全ですか?
汚れ・傷みに早めの対策を!!

●塗装工事 ●防水工事
●外構工事 ●リフォーム

電話1本で無料見積り

★★作業員募集中★★

有限会社 **平田防水塗装工業**
平生町平生村790番地 ☎(0820)57-1527

森の小箱 20th イベント!

フラワーベースでお部屋を飾ろう!
7/5(金)~7(日)

7/6(土) 13:30~ in 2階ギャラリー
七夕コンサート開催! 入場無料

ソプラノ川口康代さん、キーボード 大野富美子さんと癒しの唱歌や叙情歌と一緒に歌いましょう!

くらしの小物&Coffee

岩国市由宇町横道3225-1 ☎0827-63-1410
<http://morinokobako.ftw.jp/>

店内 ぜんぶ **28% OFF**

¥2,000以上
お買い上げの方に
おしゃれなミニポット
プレゼント!!

厚生労働省山口労働局委託事業

〈対象〉 学生・一般保護者

ふるさと山口 企業合同就職フェア

参加無料 事前申込不要

入退場自由 服装自由

山口会場70社、下松会場30社程度
午前・午後で企業入替制

各会場、30分前より受付開始

山口会場 **7.10** [水]
2024年
事務職特化
午前の部 10:00~12:30 #1
午後の部 13:30~16:00 #2
山口グランドホテル
2F大宴会場 (山口市小郡黄金町1-1)

下松会場 **7.20** [土]
2024年
ほしらんどくだまつ
2Fサルビアホール (下松中央公民館2F)
(下松市大手町2-3-1)

面談対象者
(1)2025年3月に大学、短大、高専、専修学校等を卒業予定の学生(高校生を除く)
(2)求職中の一般の方
(3)上記(1)及び(2)の保護者

実施方法
参加企業の採用担当者と大学生等及び一般求職者との面談方式

キャリアカウンセラーによる個別就職相談コーナー

公務員採用相談コーナー等、各種相談コーナーを設置予定

※雇用保険受給者の方は、求職活動の実績になります。

※本フェアは、選考の場ではなく、あくまでも求職者等との出会いの場を提供するものです。
※参加企業等の詳細はHPに掲載中です。
※混雑を避けるため受付票の事前準備をおすすめします!
ホームページよりダウンロードして、必要枚数をコピーしてご持参ください

天災など、やむを得ない事情により開催が困難であると主催者が判断した場合には、開催を中止することがございますのでご了承ください。

面談の合間に、スタッフの方が積極的に声掛けて頂いたり、順番待ちの手続きを行って頂いたり、サービスの好印象を受けました。

午前・午後、両方参加させていただきました。企業の数も多く、面談した企業様は話を深く聞くことができて良かったです。

面接よりも気軽に話が聞ける場でした。

お問い合わせ先 **山口しごとセンター** TEL 083-976-1145
(若年者地域連携事業受託企業 株式会社日本マンパワー) MAIL fair@joby.jp
山口県山口市小郡令和1丁目1番1号 KDDI維新ホール3F(JR新山口市駅北口徒歩3分)

EVENT 詳細

建築中の家が見れるチャンス!
海が見える2世帯住宅の家

高気密・高断熱 構造見学会開催

IN 平生町佐賀

QRコード

金春堂鍼灸接骨院

その痛み、改善しませんか?

体に痛みがある方はご相談下さい。
まずは一度だけ話をさせて下さい。

※来院される際は健康保険証をお持ち下さい。

7月6日(土)は午後お休み致します

診療時間	月	火	水	木	金	土	日
8:30 ~ 12:00	○	○	/	○	○	○	○
15:00 ~ 19:30	○	○	/	○	○	○	※

受付時間
[平日] 8:30~12:00
15:00~19:30
[日曜] ※ 8:30~13:30
休日 水曜・祝日

料金についてはお気軽にお問合せ下さい。
☎0820-25-3625
柳井市柳井1532-1
<http://konparudou.web.fc2.com/>

駐車場 **12台!** ベッドも **12台!!**

柳井港駅 徒歩5分

お子様連れ大歓迎!

2×6工法の家が建築される様子見学してみませんか?

—開催日—
7/5 Fri. · 6 Sat. · 7 Sun. · 8 Mon.

OPEN 10:00
CLOSE 18:00

PRESENT
QUOカード 1,000円分
※1家族1枚限定

DIY等で使える & 木の端材 (お好きな分だけ)

光展示場 MAP

NAKAMURA HOUSE 光市光井3丁目10-3 ☎0120-866-711

SNS更新中 / フォローをお願いします!

Instagram, TikTok, YouTube